

HC

*Planta baja*

# apto 201

101  
301  
403

Planta Alta  
**LOZALICACIÓN**

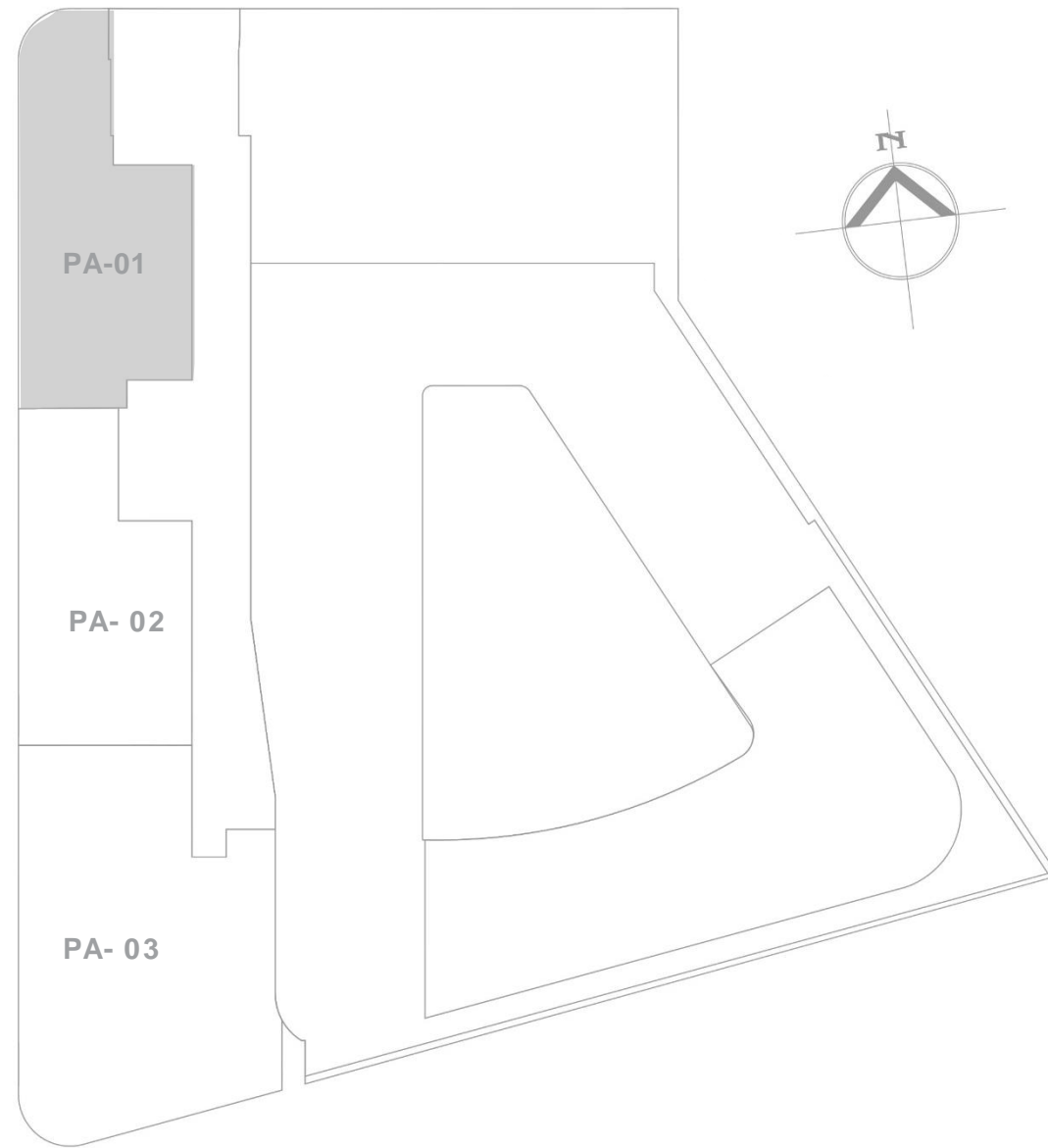

**Apto 201**  
**PLANTA BAJA**  
 Planta Arquitectónica  
**TIPO PB-01**

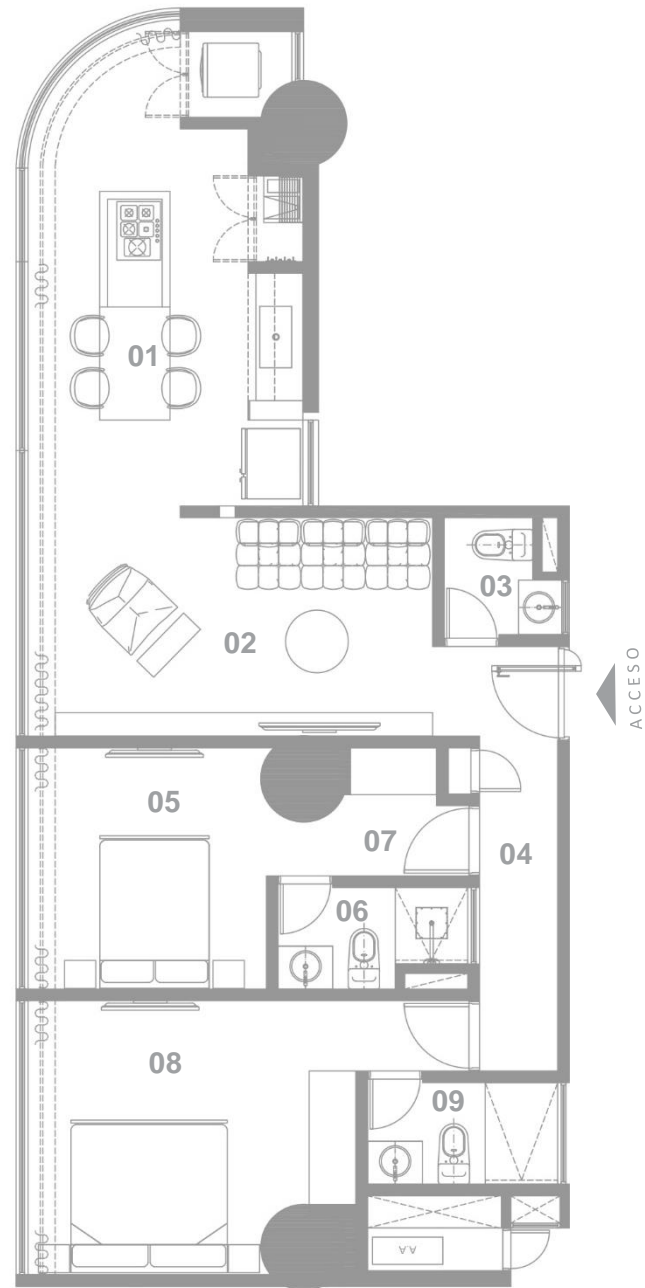

**DIMENSIONES**

Código	Descripción	Dimensiones (Mts)
01	Cocina	6.08 X 3.51 Mts
02	Sala	2.80 X 5.17 Mts
03	Baño auxiliar	1.50 X 1.50 Mts
04	Hall de reparto	5.44 X 1.00 Mts
05	Habitación 01	3.09 X 0.00 Mts
06	Baño hab. 1	1.30 X 2.47 Mts
07	Vestier hab. 1	1.64 X 1.10 Mts
08	Habitación 02	3.51 X 4.19 Mts
09	Baño hab. 2	1.30 X 2.43 Mts

**ÁREA CONSTRUIDA:** 90.39 m<sup>2</sup>

**ÁREA PRIVADA:** 77.26 m<sup>2</sup>



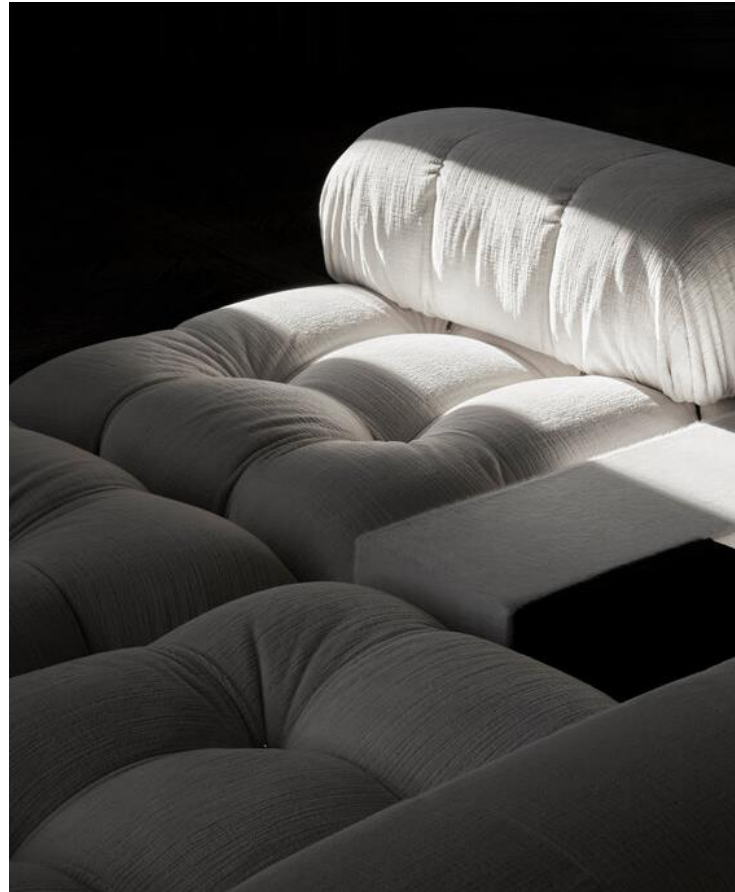





LOS BOSQUEJOS, RENDERS, FOTOGRAFÍAS E ILUSTRACIONES SÓLO SON PROPUESTAS Y EL DESARROLLADOR SE RESERVA EL DERECHO DE MODIFICAR, REVISAR O RETIRAR ALGUNA O TODAS DE LA MISMA A SU SOLA DISCRECIÓN Y SIN PREVIO AVISO. LOS RENDERS ILUSTRAN Y REPRESENTAN UN ESTILO DE VIDA; SIN EMBARGO, LAS AMENIDADES Y ATRACCIONES ESTÁN SUJETAS A CAMBIOS SIN PREVIO AVISO. TODA LA INFORMACIÓN SE CONSIDERA CONFIABLE PERO NO ESTÁ GARANTIZADA Y DEBE SER VERIFICADA DE FORMA INDEPENDIENTE. REPRESENTACIONES ORALES NO PUEDEN CONSIDERARSE COMO CORRECTAS DECLARACIONES DEL DESARROLLADOR





LOS BOSQUEJOS, RENDERS, FOTOGRAFÍAS E ILUSTRACIONES SÓLO SON PROPUESTAS Y EL DESARROLLADOR SE RESERVA EL DERECHO DE MODIFICAR, REVISAR O RETIRAR ALGUNA O TODAS DE LA MISMA A SU SOLA DISCRECIÓN Y SIN PREVIO AVISO. LOS RENDERS ILUSTRAN Y REPRESENTAN UN ESTILO DE VIDA; SIN EMBARGO, LAS AMENIDADES Y ATRACCIONES ESTÁN SUJETAS A CAMBIOS SIN PREVIO AVISO. TODA LA INFORMACIÓN SE CONSIDERA CONFIABLE PERO NO ESTÁ GARANTIZADA Y DEBE SER VERIFICADA DE FORMA INDEPENDIENTE. REPRESENTACIONES ORALES NO PUEDEN CONSIDERARSE COMO CORRECTAS DECLARACIONES DEL DESARROLLADOR







UNA EXTENSA HISTORIA DE ÉXITOS

**HG CONSTRUCTORA** es la organización más vanguardista en la historia de la arquitectura moderna en *Bucaramanga* con más de **50 AÑOS** de trayectoria. La visión como desarrolladores inmobiliarios se proyectó para siempre en el futuro, nuestros proyectos son un diálogo constante entre la forma y la estructura, nuestro estilo es inconfundible mezclando arte, escultura y arquitectura a la vez.

*Hoy nuestro legado no se detiene, se expande y se aterriza en el sector de pan de azúcar Bucaramanga para seguir haciendo historia con **SANTURBAN**.*

# per fec cion

*Asumiendo la perfeccion para llevar adelante el sueño de una arquitectura de *vanguardia* en Bucaramanga, **SANTURBAN** pan de azúcar reúne lo más distinguido en el ambito de la arquitectura, la ingeniería y la construcción.*

GRUPO EMPRESARIAL HG

JAIRO GRIMALDOS DESPACHO  
DE ARQUITECTURA